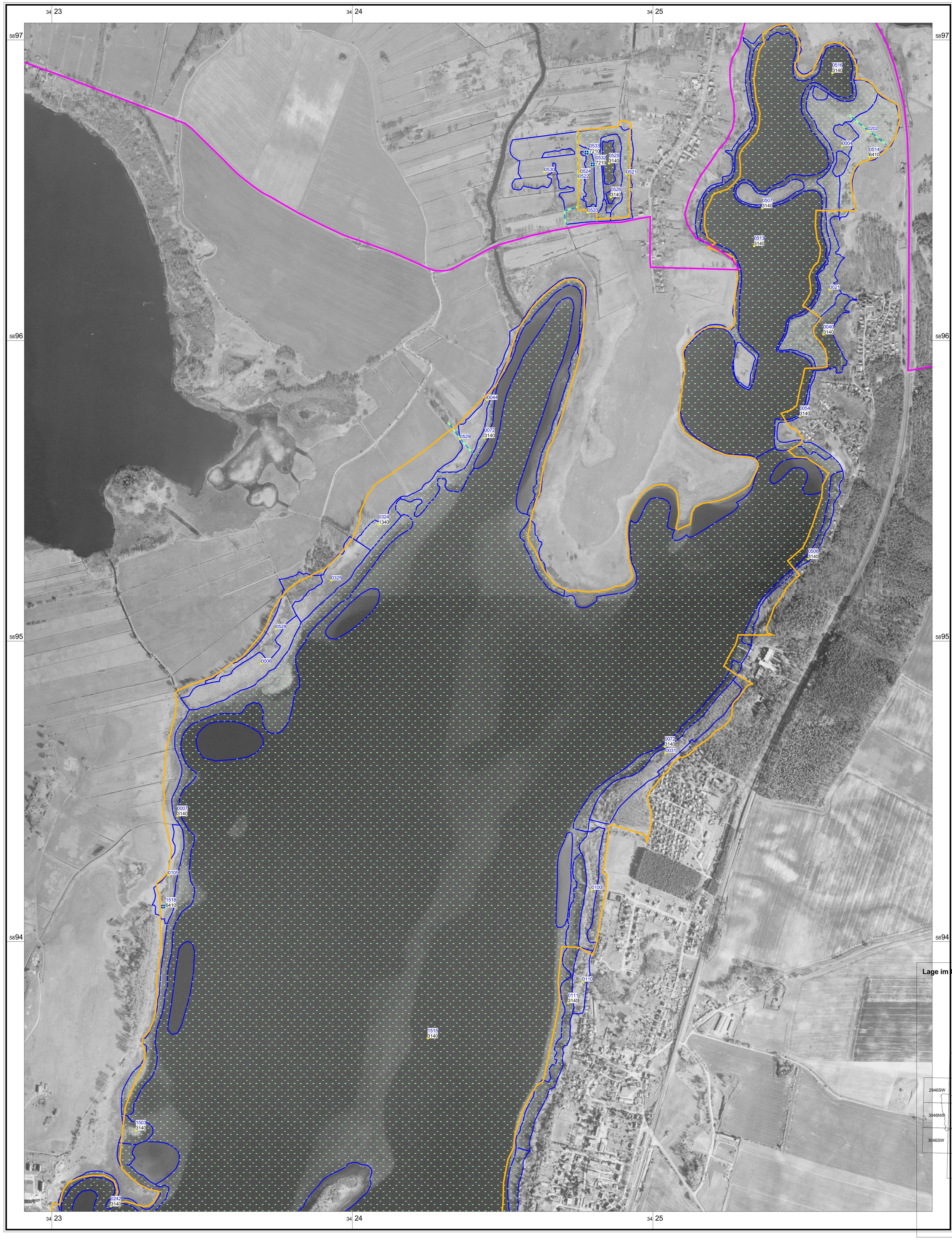

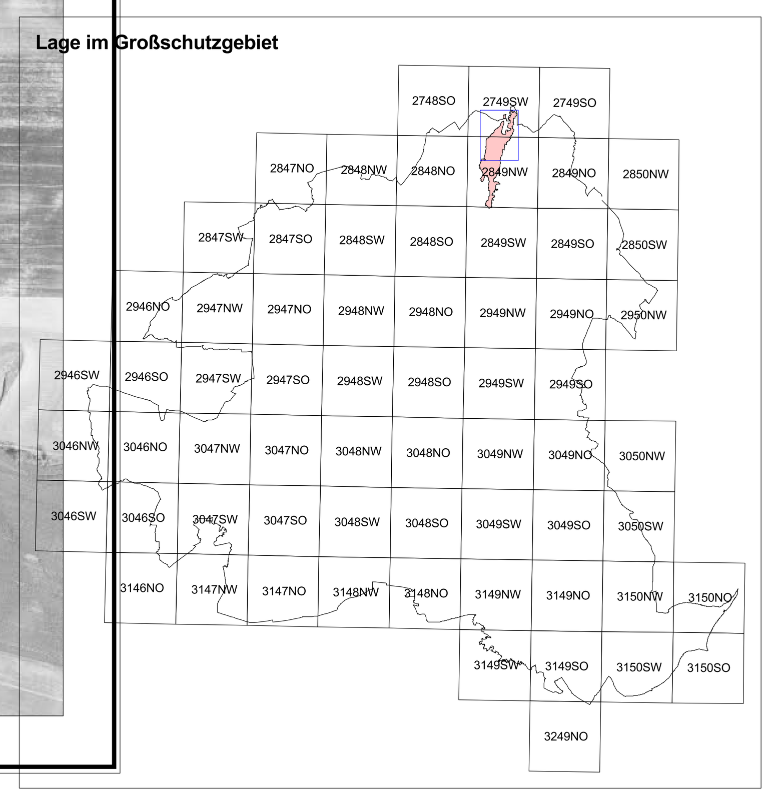

Nord

Maßnahmen

0295 Nummer der Maßnahmenfläche

6510 Ziel-Lebensraumtyp

Die linke untere Ecke des Labels befindet sich in der betreffenden Fläche.

Erforderliche Maßnahmen für die Umsetzung von Natura 2000

Maßnahmenfläche

FFH-Gebiet Oberuckersee_DE 2849-325

GSG-Grenze
BR Schorfheide-Chorin (SC)

Planungs- geo.-Nr.	Dringlichkeit kurzfristig	mittelfristig	langfristig	keine / keine Angabe
0530				O93, W108
0072	E86+, E75+			
0004		W1+		O18+, O93+
0532	W108+			
0040	E19+, E75+	W66+		
0533	W108+			
0100	E86, E75			
0202		W1+		
0520		F56+		FK01
0044	O93			
1503	E86+			
0521				O93+, W108+
0110	S10		FK01	
0006	W108	O93		
0522	W129+			
0111	E86+, E75+			
0007	E86+			
0524				O93, W108
0105	O93, W108			
0525				W70+
1515		W26+, W20+, E86+, W21+, M2+		
0526				W70+
0054	E86+, E75+			
0324	O93+			
0325		O93		
0528	W108			G23, O93
0242	E86+, E75+			
0031			FK01	
0529	W53b, W108+			
1518	O93+, W108+			
0513	M2+, W20+, W21+	E86+		
0506	E86+, E75+			
0514		W1+		O93+, O18+
0507	E75+, E86+			
0021	E75+			
0516	M2+, W66+, W74+			
0072		M2+		

Managementplanung Natura 2000 im Land Brandenburg

LAND BRANDENBURG

Landesamt für Umwelt, Gesundheit und Verbraucherschutz

Gefördert durch den Europäischen Landwirtschaftsfonds für die Entwicklung des ländlichen Raums (ELER) und durch das Land Brandenburg

FFH-Gebiet Oberuckersee_DE 2849-325 (Ausschnitt)

Karte 6: Maßnahmen

0 150 300 450 600 Meter

Maßstab 1:7 500

Kartengrundlage: Topographische Karte 1:10.000 Normalausgabe
Koordinatensystem ETRS 89, Bezugsellipsoid GRS80
© GeoBasis-DE/LGB, 2012

Auftraggeber:
Landesamt für Umwelt, Gesundheit
und Verbraucherschutz Brandenburg
Seeburger Chaussee 2
14476 Potsdam, OT Groß Glienicke

Auftragnehmer:

Bearbeitung: entera-user
Stand: 15.06.2015
Kartographie: LUGV / Ö2