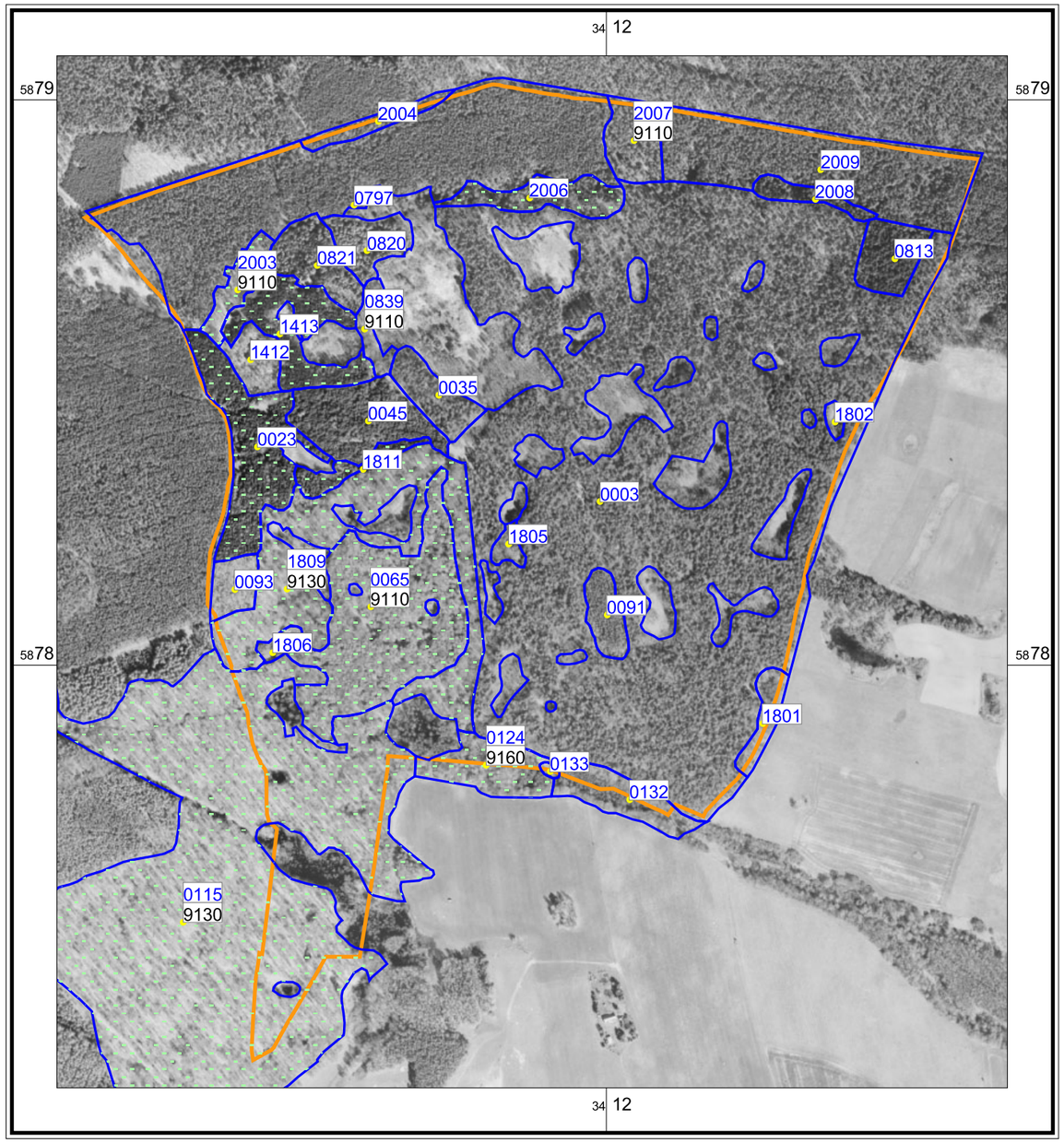

Maßnahmen

0295	Nummer der Maßnahmenfläche
6510	Ziel-Lebensraumtyp
F14+, F24, W53+, F41	Maßnahmen + = erforderliche Maßnahme für die Umsetzung von Natura 2000

Maßnahmebeginn

- keine / keine Angabe
- kurzfristig
- mittelfristig
- langfristig

Die linke untere Ecke des Labels (gelber Punkt) befindet sich in der betreffenden Fläche.

Erforderliche Maßnahmen für die Umsetzung von Natura 2000

Maßnahmenfläche

FFH-Gebiet Winkel_DE 2948-305

GSG-Grenze
BR Schorfheide-Chorin (SC)

Planungs-geo.-Nr.	Dringlichkeit kurzfristig	mittelfristig	langfristig	keine / keine Angabe
0797			F14, F19, FK01	
0813			F31, F14, F19, FK01	
0820			F14, F19, FK01	
0821			F31, F14, F19, FK01	
0839			F14, F19, FK01	
1412			F14, F19, FK01	
1413		F31+	F14, F19, FK01	
2003			F24+, F40+, FK01+	
2004			F14, F19, FK01	
2006		F31+	F14, F19, FK01	
2007			F14, F19, FK01	
2008		F31	F14, F19, FK01	
2009			F14, F19, FK01	
0003		F54	FK01, F40, F19	
0023		F31+	F14, F19	FK01, FK01
0035			F14, F19, FK01	
0045			F14, F19, F31, FK01	
0065			FK01+, F44a+, F19+, F26+	
0091		F15, F18	F1, F37, F19	
0093			F14, F19, FK01	
0115		FK01+, F26+	F40+	
0124	F26+		FK01+, F41+	
0132	W1			
0133	W1			
1801		F32		
1802	W1			

Planungs-geo.-Nr.	Dringlichkeit kurzfristig	mittelfristig	langfristig	keine / keine Angabe
1805		F14	F19, FK01	
1806	W1			
1809			F26+, F40+, FK01+	
1811		F14+	F19+, FK01	

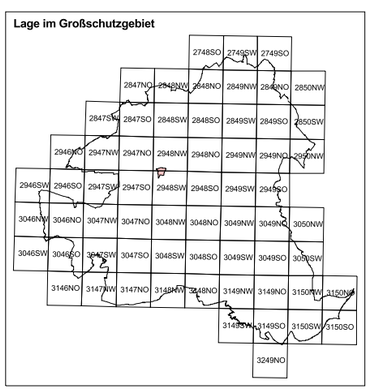

Managementplanung Natura 2000 im Land Brandenburg

Landesamt für Umwelt, Gesundheit und Verbraucherschutz

Gefördert durch den Europäischen Landwirtschaftsfonds für die Entwicklung des ländlichen Raums (ELER) und durch das Land Brandenburg

FFH-Gebiet Winkel_DE 2948-305

Karte 6: Maßnahmen

0 200 400 600 800 Meter

Maßstab 1:10 000

Kartengrundlage: Topographische Karte 1:10.000 Normalausgabe
Koordinatensystem ETRS 89, Bezugsellipsoid GRS80
© GeoBasis-DE/LGB, 2012

Auftraggeber:
Landesamt für Umwelt, Gesundheit und Verbraucherschutz Fonds Brandenburg
Seeburger Chaussee 2
14473 Potsdam, OT Groß Glienicke

Bearbeitung: Eberswalde
Stand: 27.08.2015
Kartographie: LUGV / Ö2

Auftragnehmer: